



## Appel à Manifestation d'Intérêt Concurrent pour l'occupation d'un emplacement situé sur le Domaine Public de la RATP



pour l'exercice d'une activité de :  
« *Communication visuelle* »

Station MIROMESNIL

La société RATP TRAVEL RETAIL, agissant au nom et pour le compte de la Régie Autonome des Transports Parisiens (RATP), envisage d'attribuer une convention temporaire du Domaine Public non constitutive de droits réels pour l'occupation d'un emplacement défini ci-dessous situé à la station MIROMESNIL en vue de l'exercice d'une activité de « **Communication visuelle** ».

**TYPE DE PROCEDURE** : procédure prévue par les dispositions des articles L. 2122-1-4 du Code Général de la Propriété des Personnes Publiques (CGPPP).

Article L.2122-1-4 du CGPPP : « *Lorsque la délivrance du titre mentionné à l'article L.2122-1 du CGPPP intervient à la suite d'une manifestation d'intérêt spontanée, l'autorité compétente doit s'assurer au préalable par une publicité suffisante, de l'absence de toute autre manifestation d'intérêt concurrente* ».

Le présent avis vise à recueillir tout autre manifestation d'intérêt.

En l'absence de toute autre proposition concurrente à l'issue du délai imparti ci-dessous, un titre habilitant le pétitionnaire à occuper l'emplacement pourra lui être délivré.

### **DESCRIPTION DE L'EMPLACEMENT, OBJET DE L'OCCUPATION :**

Emplacement à usage de communication visuelle d'une superficie d'environ 9 m<sup>2</sup> situé à rue de la Boétie en façade de la Station MIROMESNIL.

Cet Emplacement est actuellement inexploité.

**TYPE D'ACTIVITE AUTORISEE SUR L'EMPLACEMENT** : « **Communication visuelle** » à l'exclusion de toute autre.

Il est d'ores et déjà précisé que le futur occupant aura à sa charge l'installation d'une vitrine, en façade de la Station permettant l'exécution de l'activité.

**DUREE :** TROIS (03) ans ferme à compter de la mise à disposition de l'emplacement.

A titre indicatif, la date prévisionnelle de mise à disposition de l'emplacement est prévue le 30 novembre 2026.

### **MODALITES DE LA PROCEDURE**

Toute manifestation d'intérêt doit se faire via le site internet [www.ratptravelretail.com](http://www.ratptravelretail.com) en cliquant sur le bouton « Je suis intéressé(e) » puis en se connectant à l'espace candidat ou en créant un nouveau compte candidat.



**Cette manifestation d'intérêt devra impérativement être reçue le 7 mai 2026 à 17h00 au plus tard, délai de rigueur. C'est la date et l'horaire de réception de l'email par la société RATP TRAVEL RETAIL qui seront pris en compte.**

Il appartient à chaque candidat de s'assurer que sa manifestation d'intérêt faite auprès de la société RATP TRAVEL RETAIL a bien été reçue par cette dernière. La société RATP TRAVEL RETAIL ne saurait être tenue pour responsable d'une erreur du candidat ou d'un éventuel dysfonctionnement de l'espace candidat.

**Toute manifestation effectuée après cette date et horaire et/ou transmise sur un autre support que celui déterminé ci-dessus ne sera pas prise en compte.**

Un candidat dont le non-respect des engagements contractuels envers la société RATP TRAVEL RETAIL et/ou la RATP aurait été constaté lors de précédentes relations contractuelles, notamment en cas de défaut de paiement de ce candidat, pourra voir sa manifestation d'intérêt rejetée.

Par ailleurs, un candidat qui aurait, en demande ou en défense, de façon directe ou indirecte, été opposé à la RATP et/ou à la société RATP TRAVEL RETAIL, devant toute juridiction ou autorité administrative, pourra également voir sa manifestation d'intérêt rejetée.

De même, la société RATP TRAVEL RETAIL se réserve le droit de rejeter la manifestation d'intérêt d'un candidat si ce candidat présente des liens juridiques ou capitalistiques avec une société qui aurait, en demande ou en défense, de façon directe ou indirecte, été opposé à la société RATP TRAVEL RETAIL et/ou la RATP, devant toute juridiction ou autorité administrative.

Dans l'hypothèse où le présent appel à manifestation d'intérêt recevrait au moins une réponse, la société RATP TRAVEL RETAIL aura la faculté d'organiser une procédure de mise en concurrence entre les différents candidats ayant manifesté leur intérêt.

**DATE DE PUBLICATION DU PRESENT AVIS SUR NOTRE SITE INTERNET : 13/04/2026**

#### **Annexes :**

- 1- Plan de l'emplacement
- 2- Caractéristiques techniques de l'emplacement

## **ANNEXE N° 1**

Plan de l'Emplacement

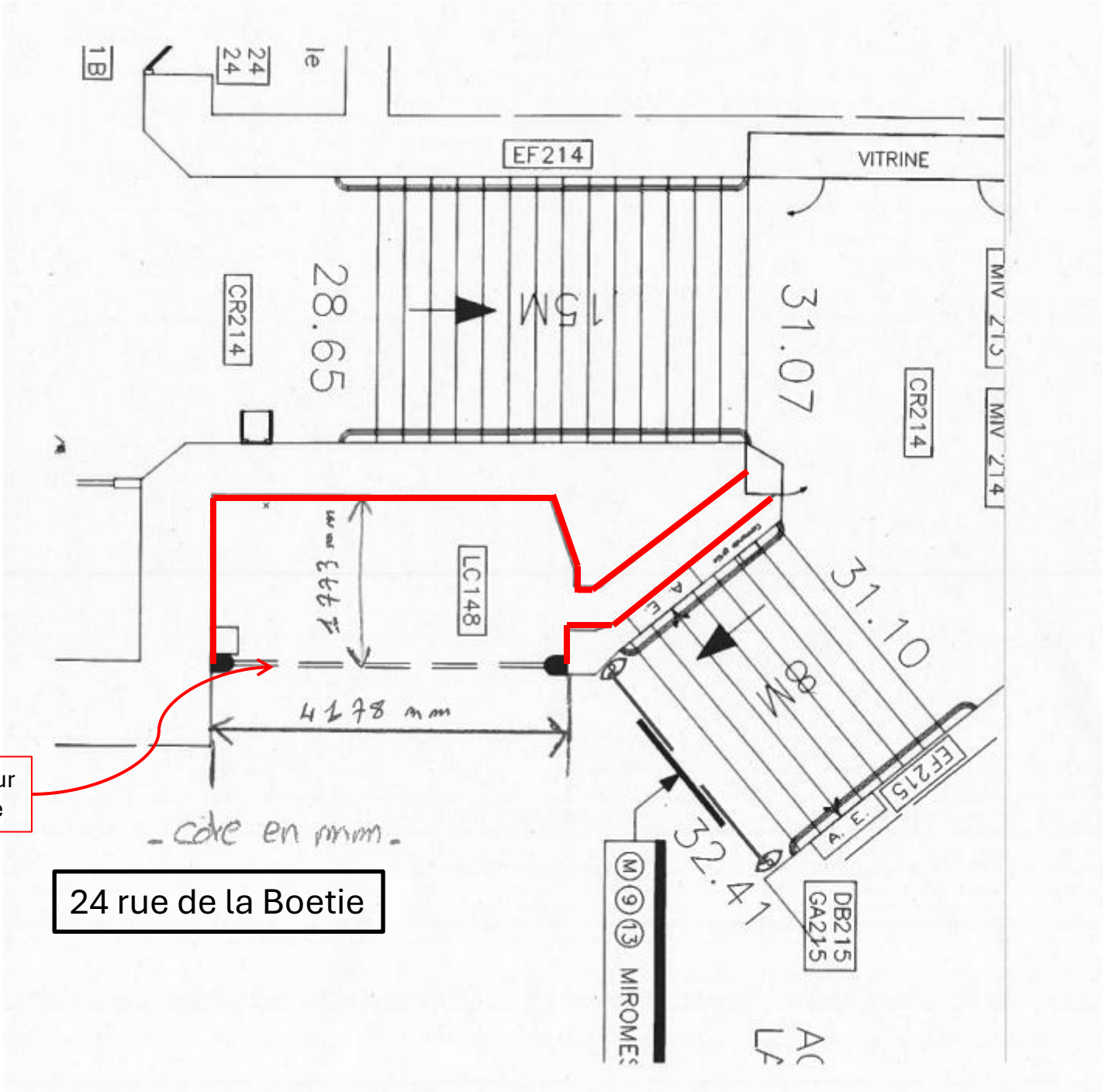

Vitrine extérieure sur  
24 rue de la Boetie

24 rue de la Boetie

## **ANNEXE N° 2**

Caractéristiques techniques de l'emplacement

**CARACTÉRISTIQUES TECHNIQUES  
DE L'EMPLACEMENT**

**Station : MIROMESNIL**

| Caractéristiques générales                 |                             | Observations        |
|--|-----------------------------|---------------------|
| LOCAL : 0906                               |                             |                     |
| Emplacement                                | LC148                       |                     |
| COMMERCE A LA CHARTE RATP (design)         |                             |                     |
| Superficie (m²)                            | 9,00                        | Salle d'échange     |
| Alimentation Elec                          | Oui                         | Puissance : / PDL : |
| Source de l'électricité                    | RATP                        |                     |
| Arrivée d'eau                              |                             |                     |
| Compteur d'eau                             |                             |                     |
| REFERENCE COMPTEUR EAU                     |                             |                     |
| Evacuation d'eau                           |                             |                     |
| Boucle d'Eau Chaude                        |                             |                     |
| Boucle d'Eau Glacée                        |                             |                     |
| Ventilation Extraction                     |                             |                     |
| Extraction Buée grasse                     |                             |                     |
| Téléphone                                  | AUCUNE                      |                     |
| NUMERO TELEPHONE                           |                             |                     |
| PRESENCE DE RIDEAUX MÉTALLIQUES            | Oui                         |                     |
| NOMBRE RIDEAU METALLIQUES                  | 1.00                        |                     |
| Porte(s) automatiques(s)                   |                             |                     |
| Divers                                     | il y a une grille accordéon |                     |
| GARE                                       |                             |                     |
| RESERVE DEPORTEE                           |                             |                     |
| RESERVE ATTENANTE                          |                             |                     |
| RESERVE DEPORTEE : REFERENCE LC            |                             |                     |
| RESERVE : SURFACE                          |                             |                     |
| MONTE CHARGE                               | NON                         |                     |
| MONTE CHARGE : LOCALISATION                |                             |                     |
| LOCAL POUBELLES                            | OUI                         |                     |
| LOCAL POUBELLES : LOCALISATION             | LC002                       |                     |
| LOCAL POUBELLES : PRESENCE BAC BIO-DÉCHETS | NON                         |                     |
| LOCAL POUBELLES PRESSE CARTON              | NON                         |                     |
| SANITAIRES DÉPORTÉS                        | OUI                         |                     |
| SANITAIRES DÉPORTÉS : LOCALISATION         | LC005                       |                     |
| SANITAIRES DÉPORTÉS : REF CLE              | 1101                        |                     |
| LOCAUX SOCIAUX                             | NON                         |                     |
| LOCAUX SOCIAUX : LOCALISATION              | NON                         |                     |
| LOCAUX SOCIAUX : REF CLE                   |                             |                     |
| Type de gare                               | 2ème souterraine            |                     |
| Enfouissement                              |                             |                     |
| Divers                                     |                             |                     |
| SECURITE                                   |                             |                     |
| Détection Incendie                         | AUCUNE                      |                     |
| Désenfumage spécifique local (si >100m²)   |                             |                     |
| RIA  |                             |                     |
| Extinction automatique                     | AUCUNE                      |                     |
| Clapets Coupe-feu                          |                             |                     |
| Divers                                     |                             |                     |
| PORTE D'ACCES                              |                             |                     |

Le candidat retenu prend les lieux dans l'état où ils se trouvent le jour de la réalisation de l'état des lieux d'entrée.